

Gemeinderat	öffentliche Sitzung am Dienstag, 6. Dezember 2022
Vorlage Finanzverwaltung	DSNR

Handlungsfeld: **Stadtentwicklung (einschl. Natur)**

TOP-Nr. *128/2022*  
Beratungsgegenstand:

Stadtwald Blaustein, Betriebsplan 2023

**Beschlussantrag:**

Zustimmung zum Betriebsplan 2023 für den Stadtwald Blaustein.



Thomas Kayser  
Bürgermeister

**I. Bisherige Beratungs- und Beschlussfassung**

Gremium	Datum	ö/nö	Beschluss	Zustimmung/ Ablehnung
-		-		-
-		-		-
-		-		-
-		-		-

**II. Sachvortrag**

Das Landratsamt Alb-Donau-Kreis, Fachdienst Forst, Naturschutz, hat für das Forstwirtschaftsjahr 2023 den Betriebsplan für den Stadtwald Blaustein aufgestellt. Dieser liegt der Sitzungsvorlage bei.

Nach § 51 Landeswaldgesetz ist der jährliche Betriebsplan von der unteren Forstbehörde unter Beachtung des periodischen Betriebsplanes aufzustellen; er enthält einen Voranschlag der Einnahmen und Ausgaben. Über den jährlichen Betriebsplan ist von der Körperschaft zu beschließen. Der Beschluss ist innerhalb eines Monats der unteren Forstbehörde vorzulegen.

Herr Dr. Duvenhorst und Herr Dupke vom Fachdienst Forst, Naturschutz des Landratsamtes Alb-Donau-Kreis werden in der Gemeinderatssitzung am 06.12.2022 den Betriebsplan 2023 für den Stadtwald Blaustein vorstellen und gleichzeitig über das laufende Betriebsjahr einen Zwischenbericht abgeben.

### III. Finanzierung

Sachkonto Kostenstelle Kostenträger	HH-Ansatz (Euro)	Noch verfügbare Mittel (Euro)	Geplante Erträge/ Aufwendungen (Euro)	überplanmäßig/ außerplanmäßig
				-

Folgekosten (Euro) pro Jahr/bis ....	-	-	-	-

Anmerkungen zur Finanzierung:

### IV. Nachhaltigkeitseinschätzung

- Ein Nachhaltigkeitscheck wurde durchgeführt und liegt der Sitzungsvorlage bei.  
 Ein Nachhaltigkeitscheck wurde aus folgendem Grund nicht durchgeführt bzw. liegt der Sitzungsvorlage nicht bei:

Externe Fachleute: Mitarbeiter der unteren Forstbehörde

**Verfasser**



Schulz, Waldemar  
Amtsleiter  
Finanzverwaltung

**Beteiligte Ämter**



Alexander Rist  
Erster Beigeordneter  
Finanzverwaltung

# Jahresplanung Stadtwald Blaustein 2023



# Vollzug Holzzeinschlag im Forsteinrichtungszeitraum

2021 – 2030 (Stand 17.11.2022)

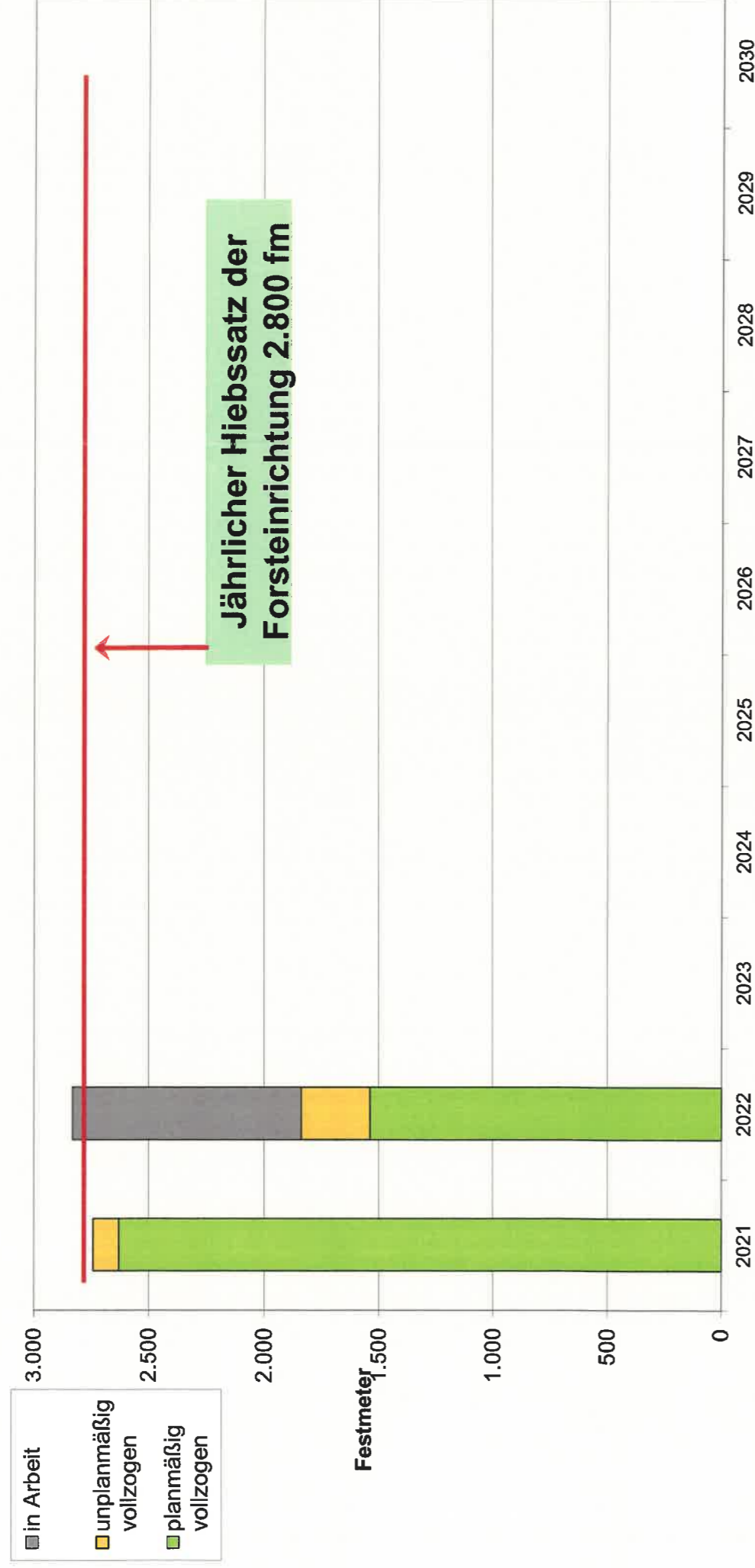

Jährlicher Hiebssatz der Forsteinrichtung 2.800 fm



Stand nach 2 von 10 Jahren: 4.578 Fm (16 % vom Hiebssatz)

davon Sturm/Käfer: 411 Fm (10 % von der Gesamtnutzung)



# Prognose 2022

## Zwischenbericht zum 30.06.2022

Waldbesitzer

Stadt Blaustein

### 1. Naturaldaten

	Einheit	Plan	Ist	Prognose	% vom Plan
Holzeinschlag	fm	2.830	1.550	2.900	102%
Pflanzung	Stück	4.250	4.090	4.090	96%
Kultursicherung	ha	10,3	3,0	11,3	110%
Jungbestandspflege	ha	7,9	6,1	6,1	77%

### 2. Einnahmen

	Einheit	Plan	Ist	Prognose	% vom Plan
Einnahmen Holzverkauf	€	135.120 €	116.000 €	138.000 €	102%
Sonstige Einnahmen	€				
Jagd: Pacht / Regie	€	4.130 €	4.130 €	4.130	100%
Förderungen incl. MBA	€	68.666 €	14.766 €	14.766	22%
<b>Gesamterlöse</b>	<b>€</b>	<b>207.916 €</b>	<b>130.766 €</b>	<b>156.896 €</b>	<b>75%</b>

### 3. Ausgaben

	Einheit	Plan	Ist	Prognose	% vom Plan
- Holzernte	€	38.770 €	40.100 €	47.500 €	123%
- Kulturen	€	28.700 €	7.802 €	28.000 €	98%
- Waldschutz	€	3.750 €	697 €	3.300 €	88%
- Jungbestandspflege, Ästung	€	19.000 €	13.257 €	13.257 €	70%
- Erschließung	€	5.000 €		5.500 €	110%
- Forst- u. Wirtsch.verw.	€	45.174 €		45.500 €	101%
- Sonstiges	€	14.575 €	9.300 €	11.000 €	75%
<b>Gesamtausgaben</b>	<b>€</b>	<b>154.969 €</b>	<b>71.156 €</b>	<b>154.057 €</b>	<b>99%</b>

### 4. Zwischenergebnis

€	52.947 €	59.610 €	2.839 €	5%
---	----------	----------	---------	----



# Geplanter Holzeinschlag im Jahr 2023

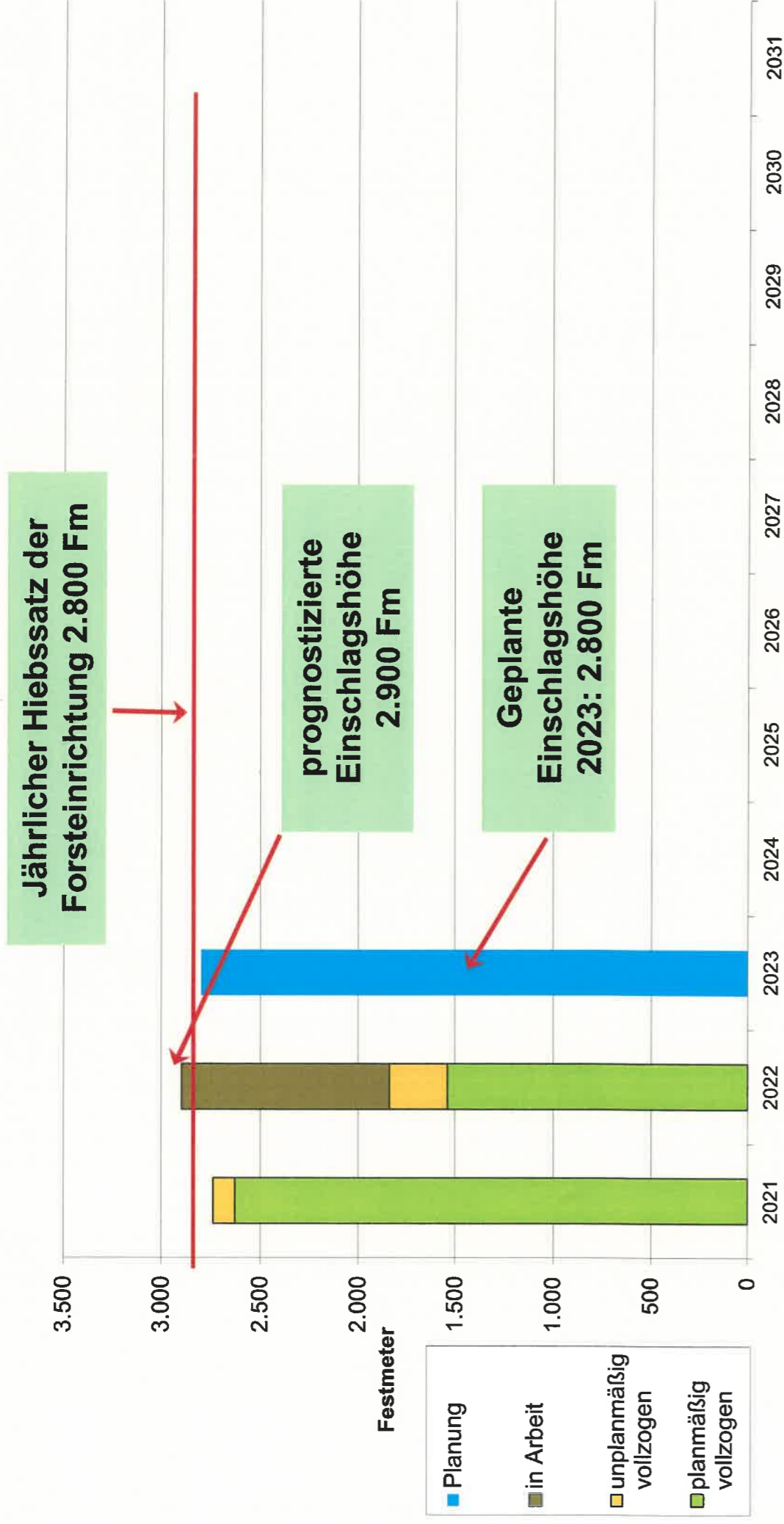

## Kulturen und sonstige Maßnahmen

**Pflanzung (Wiederholung):** 4.550 (1.645) Stk.

v.a. Tannen Vor- und Anbau, Anbauversuch mit 400 Zedern

**Kulturvorbereitung:** 0,6 ha

**Kultursicherung:** 11,2 ha

**Schutz gegen Wild:** 4,4 ha

**Jungbestandspflege:** 13,8 ha

**Zaunabbau:** 0,2 ha

**Wertästung Douglasie:** 300 Stk.



# Plan 2022 Holzeinschlag 2.830 Fm

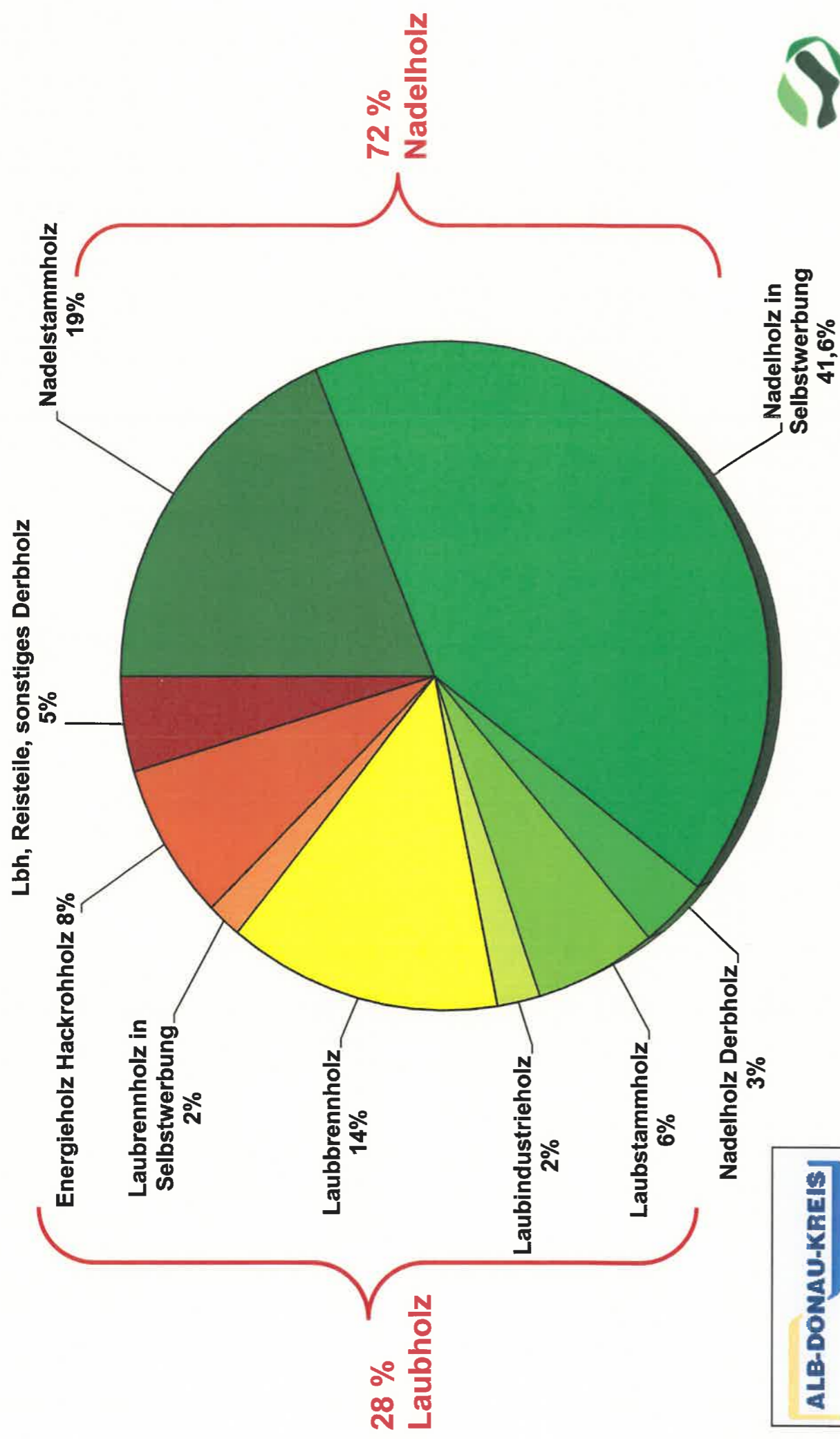



# Plan Einnahmen 2023

Zeile	Sachkonto	Einzelaufstellungen und Erläuterungen	Bezugseinheiten		Einnahmen / Ertrag in EUR		Ausgaben / Aufwand in EUR		Überschuß / Zuschuss in EUR
			Anzahl	Einheit	Kasse	Verrechnung	Kasse	Verrechnung	
1	<b>Einnahmen Verwaltungshaushalt</b>								
2	3421000	Holzerlöse aus verwertbaren Sorten	2.740	fm	153.839				153.839
3	3421100	Nebennutzungen: Christbäume, Reisig, Saat-, Pflanzgut, Sonstiges							
4	3421200	Erstattung Wildschutz, inkl. Material							
5	3461100	Erstattung Wildschäden							
5	3461100	Einnahmen aus Vermiet./Verp. (z.B. Kletterwald), Steinbruch u. dgl.							
6	3461200	Einnahmen aus Jagdpacht							
7	3462300	Erstattungen Dienstleistungen im Privatwald							
8	3461400	sonst. Verwaltungs- und Betriebseinnahmen							
9	3461500	Erstattungen für Dienstleistungen im Körperschaftswald							
10	3811000	innere Verrechnung aus anderen Betriebsteile (Bauhof), Rückersätze Landschaftspflege u.a.)							
11	3141000	Mehrbelastungsausgleich (Zuweisung vom Land; verrechnet über LRA bei Entgelten)							
12	3481000	Zuweisungen vom Land für waldbauliche Fördermaßnahmen, Landschaftspflege, Sonst.			7.200	12.266			12.266
13		<b>Summe Einnahmen</b>			<b>161.039</b>	<b>16.396</b>			<b>177.435</b>

# Plan Aufwand 2023

Sachkonto	Einzelaufstellungen und Erläuterungen	Bezugseinheiten		Einnahmen / Ertrag in EUR		Ausgaben / Aufwand in EUR		Überschuss / Zuschuss in EUR
		Anzahl	Einheit	Kasse	Verrechnung	Kasse	Verrechnung	
14	<b>Ausgaben Verwaltungshaushalt</b>							
15	Personalausgaben	70	Std		40,00	2.800	-2.800	6.000
16	Unterhaltung Grundstücke, Gebäude, Waldhütten					6.000		5.000
17	Waldwegeunterhaltung, sonstige Erschließung		l/m			500	2.300	500
18	Erholungseinrichtungen im Wald							2.300
19	Schutzfunktion							
20	Geräte, sonstige Gebrauchsgegenstände							
21	Betriebssteuern, Grundsteuer							
22	Haltung von Fahrzeugen (Kombi, UUV-Schlepper)							
23	sonstige Betriebsausgaben (Fortbildungen, Waldpädagogik)							
24	Holzfüllung und -Aufbereitung	1.335	fm		28,48	38.027		38.027
25	Forstkulturen					29.400		29.400
26	Jungbestandspflege	13,8	ha		811,59	11.200		11.200
27	Waldschutz					12.500	2.800	15.300
28	Wertästung	300	Stck		3,33	1.000		1.000
29	Nebenbetriebe (Pflanzenanzucht, Saatgutgewinnung, Werkstatt,							
30	Jagd und Fischerei							
31	versicherung, Beiträge, Forstrenten, Verkehrrs. (LBB, Waldbrandv., PEFC, FBG, ...)					5.975		5.975
32	Geschäftsausgaben und sonst. Verwaltungskosten							
33	Dienstleistungen im Körperschaftswald							
34	Entgelt Forstverwaltungskosten (UFB)					23.931	12.266	36.197
35	Entgelt Holzverkauf (HVS)	2.605	fm			5.210		5.210
36	Dienstleistungen im Privatwald							
37	innere Verrechnung für andere Betriebsteile (Bauhof), Landschaftspflege, Sonstiges							
38	<b>Summe Ausgaben</b>					<b>141.543</b>		<b>156.109</b>

# Erwartetes Ergebnis 2022

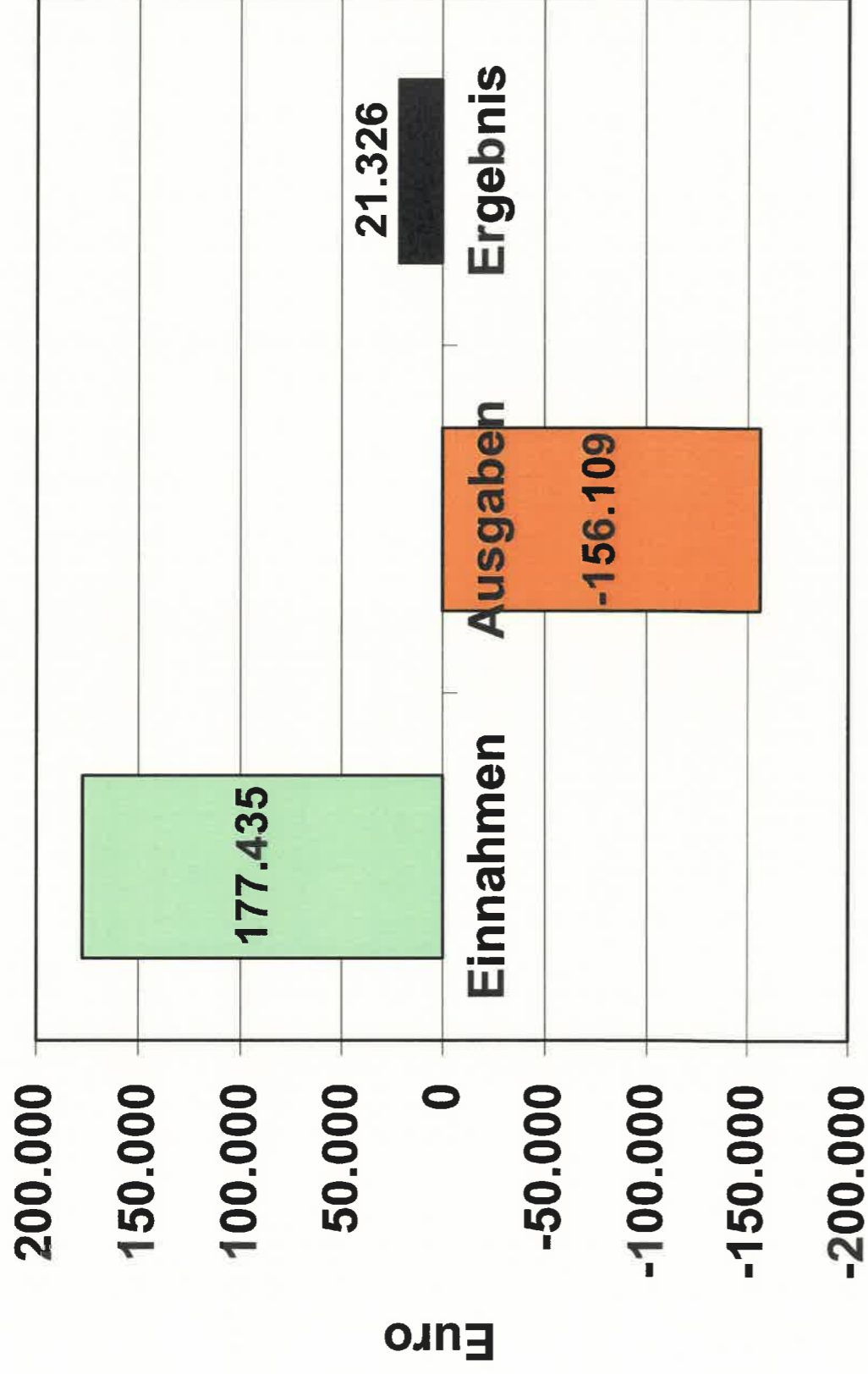

# Biotoppflege im ehemaligen Schlammteich des Wippinger Steinbruchs

- zwei künstlich angelegte Kleinstgewässer, sehr bedeutend als Laichgewässer für Amphibien
- zunehmende Austrocknung und Verlandung (Himmelsteiche)
- südlicher Tümpel fällt immer häufiger trocken
- Goldfische in nördlichem Tümpel, diese fressen Laich / Larven fast aller Amphibienarten (Ausnahme Erdkröten)

## Maßnahmen (in Kooperation mit LEV und BUND)

- Maschinelle Entschlammung des nördlichen Teiches 2011 und 2022
- Zurückdrängen des Gehölzaufwuchses am Nordufer
- Jährliche händische Pflege durch BUND
- Versuch, den südlichen Tümpel durch Befahrung nachzuverdichten
- Plan: Einbringung einer neuen Lehmschicht mit Unterstützung Fa. Schwenk
- Problem Goldfische ???



Fachdienst Forst, Naturschutz





Fachdienst Forst, Naturschutz





Fachdienst Forst, Naturschutz



# Heidepflege im NSG Kleines Lautertal durch den Pflegetrupp des RP Tübingen

- Pflege im Rahmen des Managementplanes (finanziert durch RP)
- Gehölzsukzession abräumen
- Ziel: Förderung Magerrasen und lichtliebender Arten
- Fläche ist mit Koppelzaun dauerhaft eingemacht
- Ausblick: regelmäßige Beweidung mit Schafen und Ziegen, um Sukzession zu verzögern / verhindern



Fachdienst Forst, Naturschutz



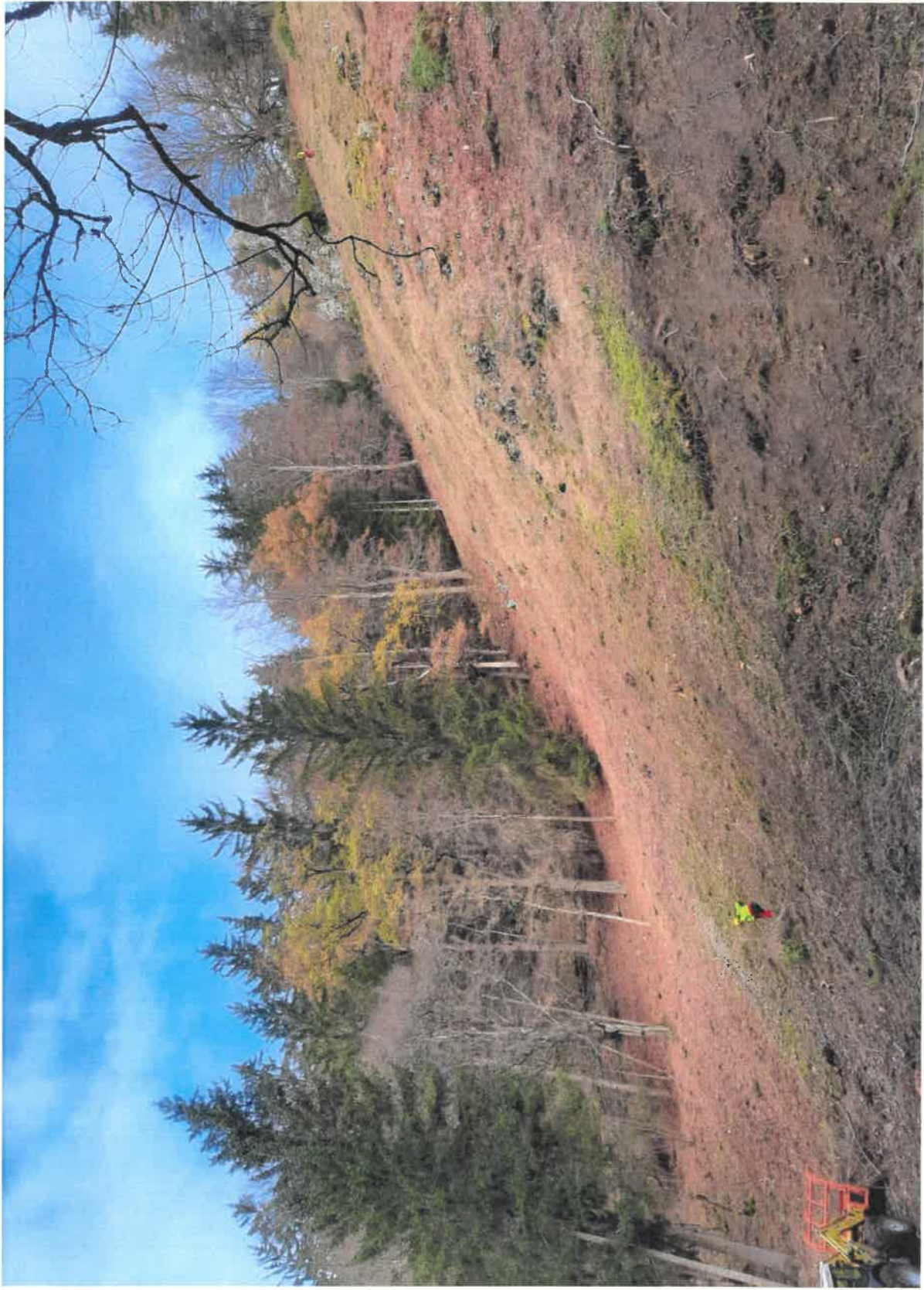

Fachdienst Forst, Naturschutz





## Brennholzvermarktung

- allgemein sehr große Nachfrage
- begrenzte Angebotsmenge (Verpflichtung zur Nachhaltigkeit!)
- Rückkehr zur Versteigerung
- Startpreis: 80 € je Fm

### Neu:

- einheitlicher Preis für alle Hartlaubhölzer
- Einführung einer zweiten Qualitätskategorie:  
1b- Ware für 65 € je Fm



Fachdienst Forst, Naturschutz



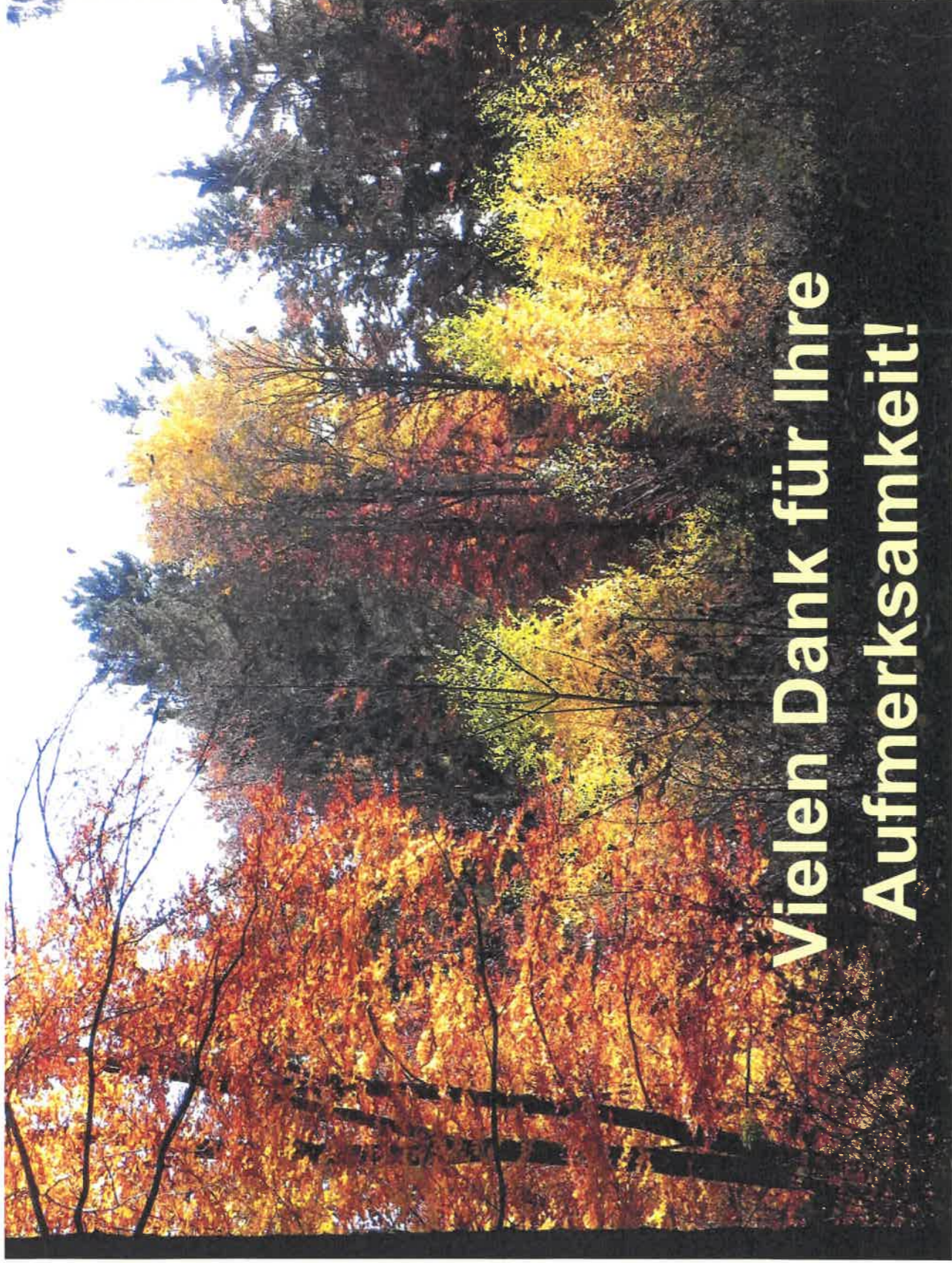

**Vielen Dank für Ihre  
Aufmerksamkeit!**

